3 macera
BİRARADA

cilt 1
5 Lira

süper kahraman
REGAN

1001
ÖZEL

www.cizgidiyari.com
direnc11

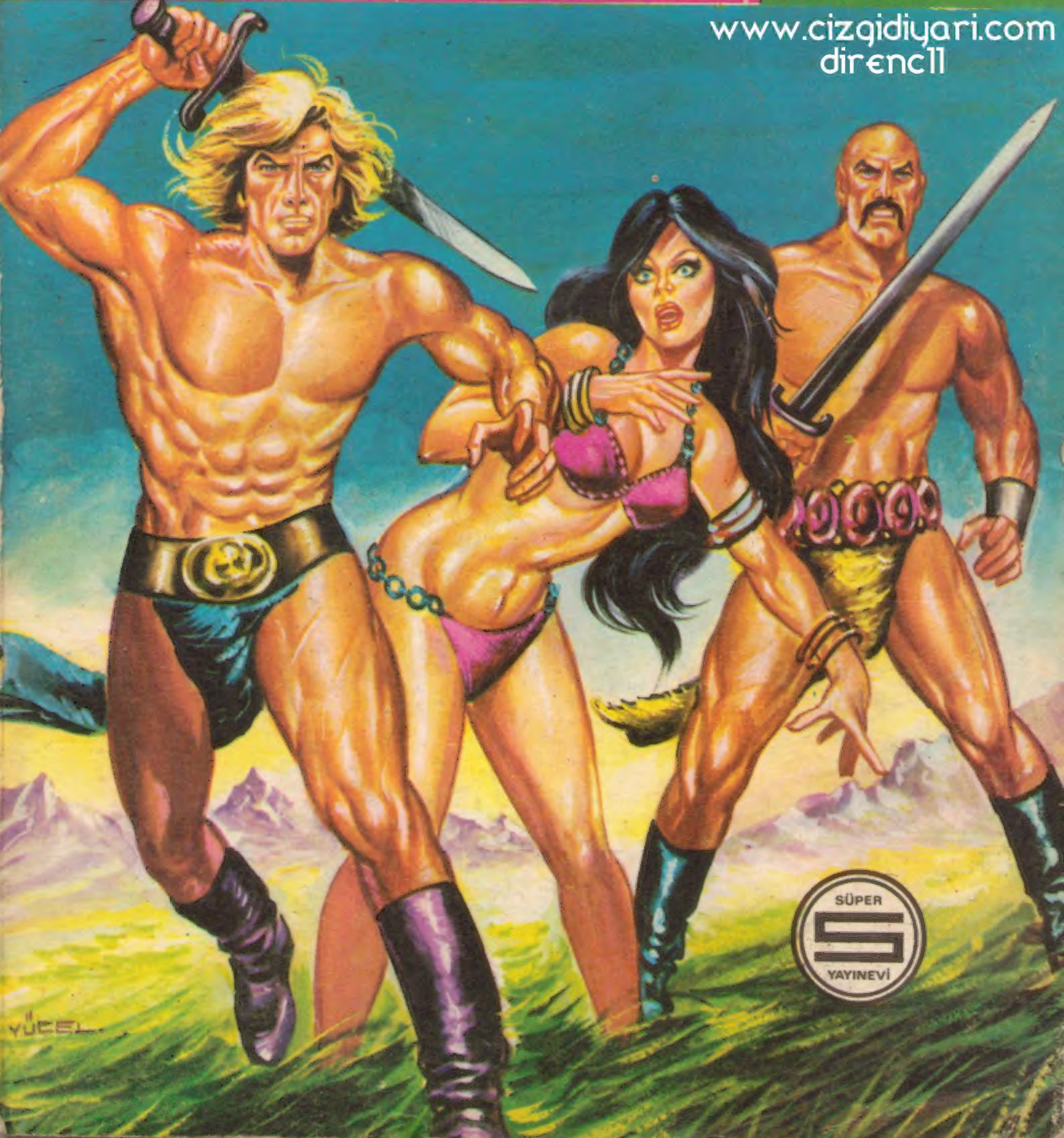

1001

BAŞTANBAŞA RESİMLİ heyecanlı romanlar, seçme kahramanlar, hikâye, şiir, mizah, bilmece-bulmaca ve yenilikler DERGİSİDİR.

ÖZEL

SAYI: 1 GENÇLİK DERGİSİ 200-kurus

SEVGİLİ OKUYUCULAR

Herkes Alinin veya Velinin yayınladığı dergilerin bir benzerini yayınlayacağımızı beklerken, birden, 1001 ÖZEL'i yayınlamamız BOMBA TESİRİ yaptı...

Çünkü 1001 ÖZEL gibi bir dergiyi ancak biz yapabilirdik ve yaptık...

Sizlere ülkemizde benzeri bulunmayan yepyeni bir dergi sunuyoruz...

Amacımız sizleri yeknesaklıktan kurtarmak, tek kahramanlı ve konuları birbirine benzeyen dergi düzeninden vazgeçip, büyük bir itina ile seçtiğimiz ve sırasıyla sunacağımız, heyecanlı ve nefes kesen maceralarla, dünyada hadiseler yaratan yepyeni kahramanları, mizah, hikâye, şiir gibi çeşitli ve herkesi ilgilendiren en güzel konuları bir dergide toplamaktır.

1001 ÖZEL'de ne binlerce teknisyen, üstad, palavracı, bedavadan maaş yürüten lüpçüler, nede sizleri kandırmak için otomobil, kat, sabun, diş macunu verme numarası var...

1001 ÖZEL sadece ve sadece sizleri her konuda memnun edebilmek için yayın işlerine yıllarını vermiş, ilerdeki sayılarımızda tanışacağınız, birkaç vefakâr arkadaşın bir tost parasına verdiği, herkesin bütçesine göre ayarlanmış mütevazi bir dergidir...

1001 ÖZEL'i okuyunuz ve sevdiklerinize tavsiye ediniz...

SAĞOLUN!

Not: Amatör resim, şiir, hikâye ve fıkra meraklıları dergimizde eserlerinizi yayınlama imkânı sağlıyoruz, resim, şiir, hikâye ve fıkralarınızı açık adresinizle birlikte bize gönderiniz elimize geçiş sıralarına göre yayınlanacaklardır.

Başarılar.

1001 ÖZEL

HAFTALIK DERGİ - Sahibi-Hayrettin ÖNDER - Yz.İş Md. Ender AYDINEL
İdare yeri Tasvir Sokak ÇINAR HAN Kat 1 NO. 202 Cağaloğlu, İSTANBUL
Telefon - 22 98 08
Türkiyede neşir hakkı SÜPER YAYINEVİ'ne aittir. Neşir Tarihi : 10.2.975

SÜPER KAHRAMAN REGAN

1001 ÖZEL BİR BİLGİ HAZİNESİDİR.

1001 ÖZEL TORUN'un DEDE'sine, DEDE'nin TORUN'una TAVSİYE ETTİĞİ TEK DERGİDİR

1001 ÖZEL DERGİLERİN DERGİSİDİR.

DERGİ ÇOK AMA 1001 ÖZEL GİBİSİ YOK

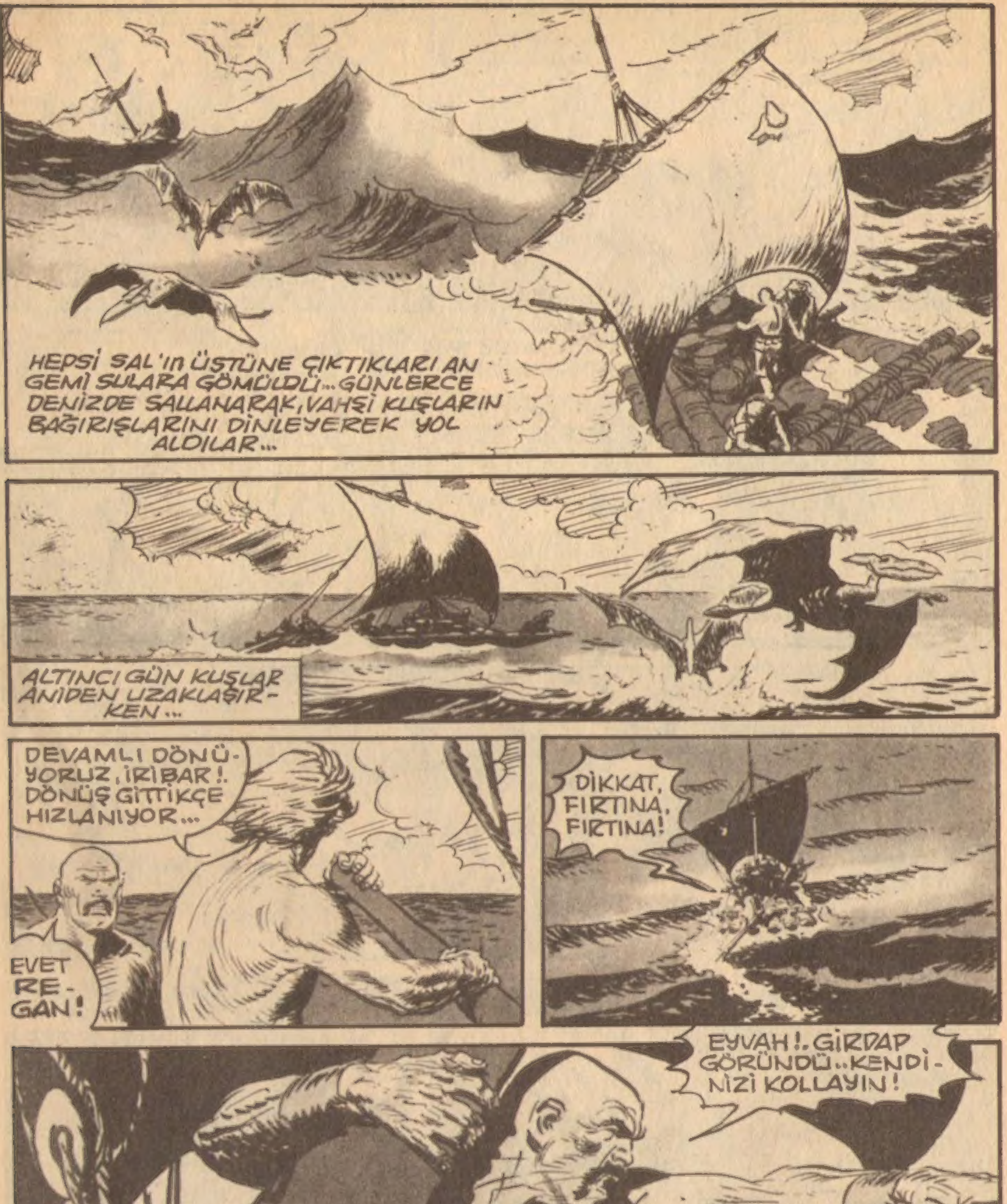

EN HEYACANLI MACERALAR 1001 ÖZEL'de

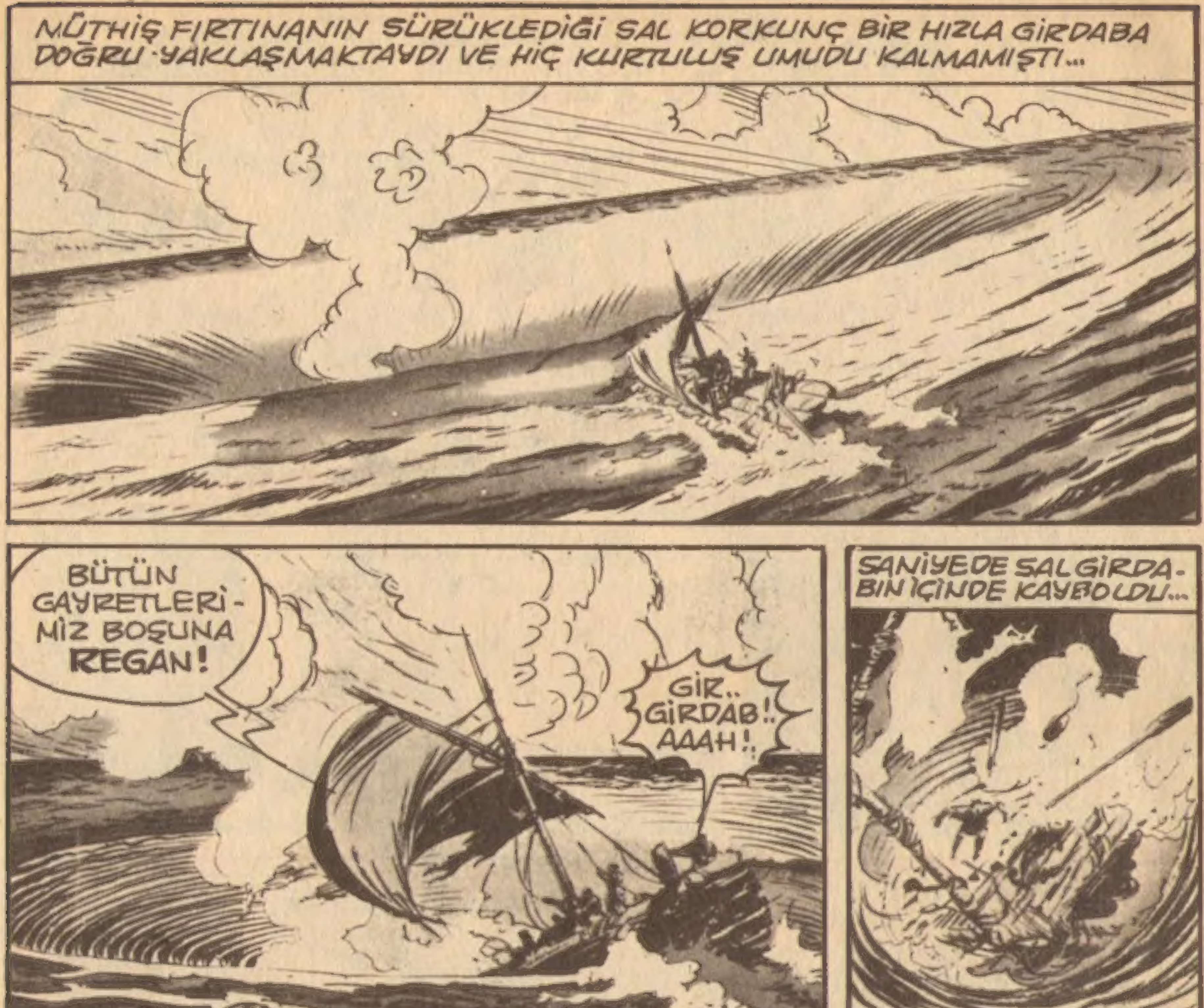

1001 ÖZEL BENZERİ OLMAYAN TEK DERGİDİR

EN SEÇME KAHRAMANLAR 1001 ÖZEL'de

1001 ÖZEL HER EVİN DERGİSİDİR.

1001 ÖZEL BİR BİLGİ HAZİNESİDİR.

1001 ÖZEL DERGİLERİN DERGİSİDİR

1001 ÖZEL TORUN'un DEDE'sine, DEDE'nin TORUN'una TAVSİYE ETTİĞİ TEK DERGİDİR

DERGİ ÇOK AMA 1001 ÖZEL GİBİSİ YOK

EN HEYACANLI MACERALAR 1001 ÖZEL'de

EN SEÇME KAHRAMANLAR 1001 ÖZEL'de

1001 ÖZEL TORUN'un DEDE'sine, DEDE'nin TORUN'una TAVSİYE ETTİĞİ TEK DERGİDİR

DERGİ ÇOK AMA 1001 ÖZEL GİBİSİ YOK

EN HEYACANLI MACERALAR 1001 ÖZEL'de

1001 ÖZEL BENZERİ OLMAYAN TEK DERGİDİR

EN SEÇME KAHRAMANLAR 1001 ÖZEL'de

1001 ÖZEL BENZERİ OLMAYAN TEK DERGİDİR

1001 ÖZEL DERGİLERİN DERGİSİDİR.

1001 ÖZEL HER EVİN DERGISIDIR.

MİZAH
KADINLAR VE ERKEKLER..
İNSANLARIN KADIN VE ERKEK DİYE İKİ GRUBA AYRILDIĞINI HERKES BİLİR... ASIL İŞ BU GRUPLARI İNCELEYİP, SONUCU BİR RAPOR HALİNDE GÖZ ÖNÜNE VEYA KAPI ÖNÜNE SERMEKTİR... «YALAN MI ABDÜLKADİR?.» İŞTE BU HAFTA KADINLARI ŞÖYLE ESASLI TARAFINDAN BİR YOKLAYALIM MÜSAADENİZLE, EFEMS!..
KADIN NEDİR?
İNSAN'IN ERKEK OLMAYANINA KADIN ADI VERİLİR.. KADINLAR BU İSMİ ALDIKLARI İÇİN VE KADIN OLARAK YARATILDIKLARINDAN ZATI BİRER KADINDIRLAR.. KADINLAR KENDİ ARALARINDA, ROMANTİK KADIN, ŞUH KADIN, NALET KADIN, SOSYETİK KADIN, CEFAKAR KADIN, ZIPIR KADIN, ÇALIŞAN KADIN, UYUNTU KADIN, ERKEK KADIN, SULU GÖZLÜ KADIN GİBİ ÇEŞİTLİ TÜRLERE AYRILIRLAR... ŞİMDİ TÜRÜNE KURBAN OLDUĞUMUN YARATIKLARINI TEK, TEK KARŞIMIZA ALIP NE(Ş)EMİZİ BULALIM, TAMAM MI ERKEKLER?..
«TIMAM CANIM»
Sessiz KADIN
KUZU GİBİDİRLER.. GÜNDE ORTALAMA 30 İLA 35 CÜMLE KONUŞURLAR.. «DOSTLAR BAŞINA» BİRŞEY SORULMADIĞINDA KESİNLİKLE LAF ETMEZLER...
GENELLİKLE ACIKINCA VE ÇİŞLERİ GELİNCE YANLARINDAKİNİN KULAĞINA FISILDARLAR...
İÇLERİNDE, BİNDİKLERİ ARABANIN ŞOFÖRÜNE İNECEKLERİ YERİ SÖYLEMEYİP, SON DURAĞA KADAR GİDENLER OLDUĞU GİBİ, EVLENİRKEN DUL OLDUĞUNU EŞLERİNE SÖYLEMEYİP SUSMAYI TERCİH EDENLER DE VARDIR!! «PES VALLA!»
Romantik KADIN
BUNLAR YA ANADAN DOĞMA, YA DA SONRADAN OLMA ROMANTİKDİRLER.. GENELLİKLE KORULARDA, ISSIZ SAHİLLERDE, TENHA TEPELERDE GEZER VE TABİATI DİNLERLER... İÇLERİNDEN ŞİİR OKUYANLARI OLDUĞU GİBİ BAĞIRA, BAĞIRA ŞARKI SÖYLEYENLERİ DE VARDIR.. ÇİÇEK KOPARIRLAR, KUŞLARLA KONUŞURLAR, ORMANLARDA AĞAÇLAR ARASINDA GİDİP GELİRLER, YORULUNCA İNTİHAR EDEBİLİRLER, YAKALATIN!
Şuh KADIN
ÇOK ŞUHDURLAR ŞAHSEN...
OTURUNCA DEVAMLI FRİKİK VERİRLER..
GÖZLERİ FILDIR FILDIR DÖNER...
CÖMERT YARADILIŞLI OLDUKLARINDAN KİM NE İSTERSE VERİRLER HER ÇAĞIRILDIKLARI YERE GELİRLER VE HERKESİ EĞLENDİRİRLER.. GÜLER YÜZLÜ TATLI SÖZLÜDÜRLER...
Ateşli KADIN
DEVAMLI OLARAK 39 BİR BUÇUK ATEŞLE DOLAŞIRLAR...
ERKEKLERE BAKTIKLARI VE ÇAKTIKLARI AN HERİFLERİ PAÇASINDAN TUTUŞTURURLAR...
ATEŞLİ KADINLARLA BAŞ ETMESİ OLDUKÇA ÇOK GÜÇTÜR...
BEN BİLİRİM...
BU TİP KADINLARA FAZLA SOKULMAMAK VEYA DENİZ KENARLARINDA BULUŞMAK LÂZIMDIR...
NE ZAMAN ÇAKACAKLARI VE YAKACAKLA BELLİ OLMAZ...
Sulu gözlü KADIN
VARA YOKA AĞLARLAR SERT BİR SÖZ İŞİTTİKLERİNDE, ESKİ BİR ARKADAŞLARINI HATIRLADIKLARINDA, SEVİNÇLİ GÜNLERİNDE, BAYRAMDA, DÜĞÜNLERDE, ALBÜM KARIŞTIRIRKEN, BURUNLARINI KARIŞTIRIRKEN, KAYNANALARIYLA ÇENE YARIŞTIRIRKEN, DARGINLARI BARIŞTIRIRKEN, HATTA GÜLERKEN BİLE, BİRDEN ZIRLAMAYA BAŞLARLAR...
HİÇ ÜSTÜNE DÜŞMEMEK LÂZIMDIR... AĞLAR, AĞLAR SUSAR... KADIN BU...
Nalet KADIN
BUNLARIN MAYASINDA NALETLİK VARDIR..
HERİFLERİ YER BİTİRİRLER... BUNLARA NE YAPSANIZ YARANAMAZSINIZ... BİR ŞEYİ BEĞENMEZLER İLK FIRSATTA HIR ÇIKARTIRLAR... BİR KISMI GELİNLERİNİ, BİR KISMI DA KAYNANALARINI ÇOK SEVER..
NALET KADINLAR, KADIN KISMININ EN DEFOLU MALLARI OLUP, KİMSENİN ALMAMASI LÂZIMDIR.. «ONLARI EN İYİ TANIYAN LÂ. KERDACI KÂZIMDIR»
Uyuntu KADIN
BUNLAR DA TEMBELLİKTEN ALTINA EDİCEK KADINLARDIR... ELLERİNİ KIPIRDATMAYA ÜŞENİRLER...
ÖĞLEDEN SONRALARA KADAR YATAKTAN ÇIKMAZLAR... SONRA ACELE BİR YEMEK YAPIP KOCALARINI BEKLERLER...
AMA BEKLERKEN YİNE UYURLAR.. 15-20 GÜN EVDEN DIŞARI ÇIKMADIKLARI OLUR...
Üşütük KADIN
KİMİSİ ORTADA BİR ŞEY YOKKEN KAHKAHA ATMAYA BAŞLAR, KİMİSİ DE KEÇİLEŞİP, BOZUK ATMAYA BAŞLAR, ÖLÜYORUM, BİTİYORUM, DERKEN, ŞAK DİYE...
ÖNÜNE OTURUP AKŞAMA KADAR KOYUN GİBİ...
LAR DA VARDIR... HAT SAFHADAKİ ÜŞÜTÜK KADIN...
Erkek KADIN
YUH ULAN BE!..
... DEN SAÇLARINI KISACIK KESTİRİP, DEVAMLI PANTOLON GİYİP ARGO KONUŞARAK ER...
TİPLERİ...
Cazgır KADIN
CAZGIR KADINLARIN EN NAMU... YEDİKULE'Lİ AYGIR NAFİYE'dir...
CAZGIR SINIFINA DAHİL OLAN KADINLAR TAŞITLARDA, GAZİNOLARDA, SİNEMALARDA YER KAPMA...
KOMŞULUK ... NİN K... GA ŞEKUNİ ALDIĞI NEŞELİ PAN... SİYONLARDA BİRİNCİLİĞİ KİMSEYE KAPTIRMAZLAR...
TAN ESNAFIN DA ÇEKECEĞİ VAR...

bir hikâye

Hücre MAHKÛMLARI

8 Aralık 1916 da Manga Ağır Ceza Mahkemesi dört kişiyi birden öldüren doktor Marsio'yu idama mahkûm etti. Mahkeme kararı ile bir ay sonra hüküm infaz edilmek üzere Antil denizi kıyılarında ki Bluefield hapishanesine sevkedildi.

İdam tarihinden iki gün evvel karısı ve kayınbiraderi tarafından ziyaret edilmesine müsaade edildi ve bu ziyaret esnasında hiç bir anormallik olmadı. Fakat 8 Ocak 1917 günü şafak vakti son formaliteler tamamlanmak üzere doktorun hücresine girildiğinde bütün vazifeliler hayretler içinde kaldı zira doktor hücresinde yoktu. Bununla beraber etrafta hiç bir anormallik ve intizamsızlık göze çarpmıyordu. Hatta hücrenin kalın demir parmaklıkları dahi sapasağlam yerinde duruyordu. Bir gün evvel doktorun bitkin bir halde oluşundan kaçacağına ihtimal verilmiyordu.

Baş gardiyan ve yardımcıları sorguya çekildi fakat bütün bu çabalar hiç fayda sağlamadı.

İşte bu sırada doktorun karısının Yeni Orleandaki bir bankada kocasına ait paranın tamamını çektiği öğrenildi, ve ibraz ettiği çekteki imzada kocasına aitti, yapılan tahkikatler de neticesiz kaldı. Zira ne bu esrar çözüldü ne ce doktor bulundu.

12 Mayıs 1917 de eski bir deniz subayı Ricard Sagro idama mahkûm edildi. Bu adamda Ki Karegua'daki San Jan' da bir bankayı soymuştu. Fakat ne sorgusu sırasında nede idama mahkûm olduktan sonra çaldığı bin doları nereye sakladığını söylemedi.

İdamırdan iki gün evvel mahkûmun uzaktan bir akrabası kendisiyle görüşmek istediğini bildirdi. Bu ihtiyarın hali oldukça şüpheli görülerek emniyet tertibatı iki misli arttırıldı ve bundan sonra görüşmelerine müsaade edildi. Gardiyanlardan biri hücrenin içini gözetlemekle görevlendirilmişti. Fakat bütün bunlar boşuna idi, Zira Sagro ile yabancı adamın konuşmaları son derece sade bir şekilde geçti ve hatta dışarı çıkan da kıyafet değiştirmiş ölüm mahkûmu değildi. Ertesi sabahın saat üçünde hapishane canavar düdükleri ile inledi, Sagro kaçmıştı.

Yapılan bütün araştırmalar gene hiç bir netice vermedi.

Bu olaydan sonra Marsio'nun firarını saran esrar perdesi bir kat daha arttı, asıl tuhaf olanda Sagro'nun Sen Luis'te bir bankaya yatırdığı 300 bin doların muntazam bir çekle çekildiği idi.

Nihayet 18 Ocak 1918 günü meydana gelen üçüncü firar Bluefield hapishanesini altüst etti. Slem Greves adındaki sigorta memuru kıskançlık yüzünden karısını öldürmüş, idam kararına sükûnetle boyun eğmişti. Bu mahkûmunda firarından bir hafta sonra Rio De Janeiro bankasında bir çek ibraz edilerek bütün parası çekilmişti. Acaba polis aczini itiraf edecekmiydi? Kaçmanın hangi şartlar altında cereyan ettiği bu olayda da esrarını muhafaza ediyordu. Hücrede hiç bir anormallik yoktu, ne parmaklıklar kırılmış, ne duvar delinmiş, ne de kilit açılmış veya parçalanmıştı, hem bu sefer mahkûmu hiç kimse ziyaret etmemişti. Tabii bu sefer de uzun uzun araştırmalar, sorgular yapıldı, hatta hiç suçu olmadığı halde gardiyanlar işten çıkarıldı, mesele genede aydınlanmadı.

Bir sihirbaz eseri gibi görünen firarlar herkezin aklına durgunluklar veriyordu. Bundan başka, geçen müddet içinde bütün ölüm mahkûmları aynı hücreye kapatıldığı halde bu üçünden başka firar olayı olmamıştı. Kaçmaya muvaffak olan üç mahkûmda zengindi.

Öyleyse bunların yüksek paralar karşılığı hariçten yardım görerek kaçırılcığı neticesine mi varmak gerekiyordu. Hem sonra bunların paraları tam firarlarından bir kaç gün sonra nasıl ve neden bankadan tamamen çekilmişti.

Bütün bu suallere cevap verebilmek için firarilerden birini bulmak gerekti, hatta mahalli polisin itibarını kurtarabilmek için üçününde yakalanması lâzım geliyordu. bütün liman, gar ve yolların sıkı bir kontrol altında tutulmasına ve Dünya polis teşkilatlarına yapılan müracaatlara rağmen üç firaride bir türlü bulanamamıştı.

16 Temmuz 1918 de bir Budapeşte otelcisi oteline uğrayan bir adamın Amerikan mecmualarından birinde gördüğü resme son derece benzediğini mahalli polise haber verdi. Polis hemen harekete geçerek bütün otelleri pansiyonları araştırdı ve hudutları sıkı kontrol altına aldı. Nihayet bir akşam iyi tanınmış bir aile pansiyonunda katil doktorun tam benzeri bir Macar bulundu. Bunun üzerine mesele karmakarışık oldu.

Bu cesaret kırıcı muvaffakiyetsizlikten sonra araştırmaların hızı bir hayli azaldı, hatta mesele kapanmaya bile yüz tuttu. Ancak bir tesadüf yardım ederse sır çözülebilirdi.

İşte bu tesadüfler umulduğundanda çabuk imdada yetişti, hemde tuhaf bir şekilde, hatta o kadar tuhaf ki ilâhi adaletin boş bir kelime olmadığına inanmak lazım geldi.

7 Ağustosda şiddetli bir fırtına patladı... Altı saat devam etti, fırtına esnasında epey yağmur yağdı ve Bluefield şehrine bir hayli yıldırım düştü, fırtına tam hafiflemeğe yüz tutmuştu ki son yıldırım hapishanenin tam üzerine isabet etti. Hem de firarilerin içinden kaçtıkları hücrenin üzerine tavanı ve duvarı yıkan yıldırım kalın duvarın içinde bir tünel ağzını meydana çıkardı. Bu tünel hapishanenin mahzenlerine kadar uzanıyor ve oradanda deniz kenarındaki bir mağaraya iniyordu.

İşin asıl tuhaf tarafı, tünelin hücreye giren kalın duvar kısmı ancak tünel kısmından açılabiliyordu, ve delik bir insan ancak iki büklüm geçecek genişlikteydi.

Başlarında hapishane müdürü ile polisler tünelin içine girip ilerlemeye başladılar. Fakat mağaraya vardıklarına karşılaştıkları manzara hayret ve dehşet vericiydi. Zira firari üç mahkümun cesetlerinin yarısı toprak fareleri tarafından yenmiş vaziyette etrafa ağır kokular saçıyordu. Acaba üçüde havasızlıktan mı yoksa ayni yılan tarafından sokularak mı ölmüşlerdi. Bu tünelin bulunmasıyle esrar perdesi başka bir şekle döndü. 1804 te inşa edilen hapishanenin ayni zamanda mimar olan müteahhidi Sardo bulundu. Kısa bir sorgudan sonra, kendisinin hapishaneyi inşa ettirirken iki ameleye bu gizli tüneli yaptırdığını ve susmaları içinde bol para verdiğini itiraf etti. Acaba bu tüneli ne maksatla yaptırmıştı, tabii bunu kendisine sormaya lüzum bile yoktu.

İlgililer esrar perdesini hemen çözdüler, zaten tünel bulunduktan sonra durum açıkça belli oluyordu.

Sardo, zenginliğine inandığı ölüm mahkûmlarını gizli yoldan ziyaret ediyor büyük para karşılığında kendilerini kurtaracağını vadediyor çekleri aldıktan sonra onları bu tünelde ölüme terkediyordu.

Tabii bunu yaparken de ilâhi adalete uygun bir şekilde hareket ettiğine inanıyordu.

- SON -

GÖRÜNMEYEN ADAM
GÖLGE
MÜJDE! BÜTÜN DÜNYADA MİLYONLARCA OKUYUCUSU OLAN «GÖRÜNMEYEN ADAM» GÖLGE ŞİMDİ ARAMIZDA...
AH! AH! AH! AH! AH!
KÜT!
"GÖLGE,, DEHŞET, VAHŞET, HEYECAN, ESPRİ VE AKILLARA DURGUNLUK VEREN MACERALARIYLA HERKESİN GÖNLÜNÜ FETHEDEN BİR KAHRAMANDIR! İZLEYELİM...

NEW YORK LİMANI, SAAT 3...
TUMP TUMP TUMP TUMP
MALLAR HAZIR MI?
EVET!
HEPSİ DE EN ALÂ-SINDAN!
GÖSTER BAKALIM!
GÜZEEL!.. KORSO BUNA ÇOK MEMNUN OLACAK...
İŞTE PARALAR!.. BİR HAFTAYA KADAR YENİ MALLAR BEKLİYORUZ...
VAY CANINA...
AH AH AHAHAHAH!!
O KAHKAHA!
GÖLGE!..

ATEŞ ET!
ATEŞ ETSEK NE YAZAR?. HAYALETLER ÖLMEZ!
AHAHAH
BANG!
BANG
KAHKAHALARI İNSANI DELİ EDİYOR!.
YETEER!.
AHAHAH
FAKAT BİRDENBİRE...
AHAH
HAYIR!
...JUDO İLE KARATE BİRBİRİNE KARIŞIVERDİ...
CRASH!
AHHH!
...VE NİHAYET HOŞAFLI BİR MANZARAYA İĞNELENMİŞ İMZALI BİR KÂĞIT GÖRÜNDÜ.
İmza:
GÖLGE.

5. CADDEDEKİ BİR BİNADA...
BÖYLECE HANS'la TİGGERİ DE ENGELENDİLER!
EVET KORSO! ONLARI YARI ÖLÜ BİR HALDE BULMUŞLAR.. ESRAR DA POLİSİN ELİNE GEÇMİŞ..
GÖLGE BİZİMLE ÇALIŞSAYDI ÇOK İŞİMİZE YARARDI...
BU SONUNCULARLA ORTADAN KALDIRDIĞI ADAMLAR SEKİZİ BULDU. BÜTÜN BUNLAR HOŞUMA GİTMİYOR!
GÖLGE HERKESİ KORKUTMUŞ... KİLLER BİLE ONUN KARŞISINA ÇIKMAMAK İÇİN VERDİĞİM YÜZ MİLYONU REDDETTİ!..
HAYÂLET OLSUN OLMASIN. GÖLGE'Yİ MUTLAKA BULUP YAKALAMALIYIZ!
"BU BENİM, BÜYÜK ŞEFİNİZİN EMRİ.. TAMAM MI!
HADİ BAKALIM, HERKES İŞ BAŞINA!..

GRANT VE POL'UN ARAŞTIRMA BÜROSUNDA...
BİRAZ CESARET MARİYA.. ONU UNUTMAYA ÇALIŞMALISIN!
GRANT'I NE KADAR SEVDİĞİNİ BİLİYORUM. BENİM DE DOSTUMDU..
ÖLMEDEN ÖNCE KORSO ALEYHİNDE DELİLLER TOPLAMIŞTI. ZATEN BUNUN İÇİN ONU ÖLDÜRDÜLER...
ŞİMDİ KORSO İZİNİ KAYBETTİRMEK İÇİN DEVAMLI YER DEĞİŞTİRİYOR.. SANKİ BİRİSİNDEN, BİR ŞEYDEN KAÇIYOR...
ONU TAKİP EDEN BİR GÖLGEDEN BAHSEDİYORLAR.. HAYÂLET GİBİ BİR ŞEYMİŞ!..
SANIYORUM Kİ... AA-AAA... FAKAT SEN BENİ DİNLEMİYORSUN MARİYA!.
İÇİMDE GARİP BİR HİS VAR... ÜRPERME GİBİ BİR ŞEY...
POL!..
...SANKİ BİRİSİ SAÇIMI OKŞAMIŞ GİBİ GELDİ ?!
??!??

BIRDEN...
SLAM!
BU DA NE.. NE OLUYOR?!
BİL-MEM... RÜZGÂR-DIR BELKİ DE?
AZ SONRA...
VOOOOOFF
DAHA SONRA...
WALK
NİHAYET...
OTEL
GENE O ADAM!

115 NUMARA!
BUYRUN!
ACAYIP BİR TİP? SARGILI GEZEN BİR ŞEYTAN GİBİ?
TUMP TUMP TUMP
SAÇMALAMA!!.. KENDİNİ SMİTH DİYE TANITTI... ZATEN BİZİ İLGİLENDİRMEZ Kİ...
YETER Kİ ZARARSIZ BİR KİMSE OLSUN...
SLAM!
MARİYA... ROMANTİK SERSEM... ARTIK ONUN RESMİ SENİN NE İŞİNE YARAR..
...SADECE HATIRLAMAYA...
ÇATIR
...HALÂ BENİ SEVDİĞİNİ SANIYORUM.. NE APTALIM...
AHAHAHAHAH
İÇİMDEN KATILIRCASINA GÜLMEK GELİYOR.. SEVMEK SENİN NEYİNE Kİ...
1-36

GÖLGE... GÖRÜNMEYEN ADAM!!.
GÖLGE!
CRASHHH!
?!
BİR ŞEY Mİ OLDU EFENDİM?
BİR ŞEY YOK, HERŞEY YERİNDE... HA-HA-HA!. SADECE GECE OLDU, ARTIK İNTİKAM...
..İNTİKAM ZAMANI GELDİ!
1-37

VE GÖRÜNMEYEN ADAM HAREKETE GEÇTİ...
AHAH.. AH.. AHAH..
İNTİKAMIMI ALMAM GEREK...
AHAH..
AHAH.. AHAH.
SQUEEEK!
AZ SONRA
TUMP
TUMP
TUMP
TUMP
TUMP
HEEY ŞURAYA BAK...
NOLUYOR. NE VAR?
BİR GÖLGE GÖRÜNÜR GİBİ OLDU..
FA..FAKAT ŞİMDİ KİMSE YOK!!.
BELKİ DE..
VVOOOSHHHH

AHAH.. AHAHHAHAH..AH AH..!
KORSO ALEYHİNDE BULDU-ĞU BELGELERDEN SONRA ÖLDÜRÜLDÜĞÜ SANILAN DEDEKTİF GRANT'IN KAYBOLUŞU ARAŞTIRILIYOR...
5. CADDEDEKİ BİNADA...
BAYGIN BULUNAN RACKET ŞİRKETİNİN İKİ ADAMI DA İFADE VERMEKTEN KAÇINMAKTA VE DİĞER...
..SUÇ ORTAKLARI GİBİ ÜZERLERİNE SALDIRAN VÜCUTSUZ BİR GÖLGEDEN BAHSETMEKDEDİRLER..
NAMUSSUZ!. PİS HERİF!!.
..POLİS BUNUN HAYDUTLAR TARAFINDAN AYARLANMIŞ BİR OYUN OLDUĞUNU DÜŞÜNÜYOR...
DOĞRU OLSA BARİ... GRANT'I EKMEKLE ŞİRKETİ EMNİYETE ALACAĞIMI SANMIŞTIM... ŞİMDİ DE BU GÖLGE ÇIKTI.
GRANT, HEPİMİZE ELEKTRİKLİ SANDALYEYİ BOYLATACAK BELGELERİ BULMUŞTU. ZAMANINDA DURDURDUK...
GELİYOR!
TEHLİKE ZEHİRLİ SU!

ATEŞ!
RATATATAT
...VE ZEHİRLİ GÖL KENARINDA ONU KARŞILA-YIP İŞİNİ BİTİRİVERDİK...
AHHHH!
SCREE
ÇABUK OLUN.. BURDA GÖL DERİNDİR.. HİÇ İZ BIRAKMAZ!..
İŞİN TAMAM GRANT!..
EĞER KURŞUNLAR KÂFİ GELMEDİYSE, ZEHİRLİ SULAR SE-Nİ ÖLMÜŞLERİNE KAVUŞTURUR!
BU GÖLDE ÖLMEYEN YOKTUR... BUNU HERKES BİLİR!.
SLUP!
FAKAT GÖLGEYE BU NUMARA TESİR ET-MEDİ Mİ?!.

...AKŞAMA NETİCE-SİNİ GÖRECEĞİZ... VE BÖYLECE...
GÖLGENİN SONUNUN ŞEREFİNE İÇERİZ!
O SIRADA GRANT VE POL'UN BÜROSUNDA...
O ZAMAN NAPICAKSIN POL?
UFAK BİR ŞEY. ANLIYORSUN YA..
KORSO'nun 5. CADDEDEKİ HENÜZ BİTMEMİŞ BİR BİNADA SAKLANDIĞI SÖYLENİYOR...
NE DERECE DOĞRU OLDUĞUNU BİLMİYORUM?.. FAKAT HAREKETE GEÇMEMİZİN ZAMANI GELDİ...
FAKAT ONU BULSAN BİLE POLİS ESAS BELGELERİ...
..İSTEYECEKTİR!
BİR DOSTUN İNTİKAMINI ALMAK İÇİN BELGE GEREKMEZ MARİYA!
TLANK!
KANUNLARA KARŞI GELEMEZSİN!.
BEN DE SENLE GELİYORUM POL!.

BÖY-
LECE...
SCREEE!
TAMAM,
GİDELİM!
HIMM..
MARİYA İLE
POL'U İZLEYEN
ADAM TAM TE-
TİĞE BASMAK
ÜZEREYDİ Kİ...
AH!
KÜT!
BİRDEN...
...SERT BİR DARBEYLE Sİ-
LAHI ELİNDEN ALINDI, HAVA-
LANDIRILARAK...
...KOR•UÇ BİR KUV-
VETLE DUVARA FIR-
LATILDI...
AH.AH.
AH.AH.AH.AH.
DUY-
DUN MU?
EVET!.
DONDURUCU
BİR GÜLÜŞ...
BİR DELİNİN-
Kİ GİBİ!!.

BAYILMIŞ!. BENCE BİZİ VURMAK İSTEDİLER!..
ZANNETMEM POL!. BAKSANA ETRAF TAMAMEN SESSİZ.. SOKAKTA KİMSECİKLER YOK!!..
CREEK...
GERÇEKTEN ÖYLE MİDİR...
BİP BİİP!..
SİNYAL!.
AA.. KAPI AÇILDI!.
BURADA BULUNDUĞUMUZU ETRAFA DUYURMAMIZ İYİ OLDU!.
GÖLGE HAREKETE GEÇTİ, FAKAT SÜRPRİZİMİZDEN HABERSİZ...
TUMP TUMP
YAKLAŞIYOR!.. MİKROFONLAR AYAK SESLERİNİ ALIYOR.. VÜCUDU VAR OLDUĞUNA GÖRE, ELEKTRİK AKIMINA DAYANACAĞINI SANMIYORUM!.
KAPIYA BAKIN!.
HAZIR MISINIZ ?!
KLIK!
HAYRET GÖRÜNMÜYOR, FAKAT BİR GÖLGE IŞINLIYOR...
ATEEŞ!.

BİRDEN YAYLIM ATEŞİ BAŞLADI FAKAT...
RATATATATATATA
DÜŞ..DÜŞMÜYOR!..BİR HAYALET... HAYALET!
AH..AHAHAHA
AHMAKLAR!.. GÖLGE'nin ENAYİCE BİR TUZAĞA DÜŞECEĞİNİ Mİ SANDINIZ? HA-HAHA!
BANG! BANG! BANG!
CRASH
ATEŞ! ATEŞ!..ATEŞ!.. YOK EDİN ONU!
RATATATATATATAT!
DUR ARTIK KORSO!.. HEPİMİZ ÖLECEĞİZ.
AH!..
AH..AH..AH!
KORKUYORSUN KORSO.. BU SEFER ARKAMDAN VURAMAZSIN!.

ŞİMDİ YALNIZ İKİMİZ KALDIK KORSO!
YAPMA!
MERHAMET ET! NEDEN BENDEN NEFRET EDİYORSUN..NE İSTİYORSUN?!
SANA NE YAPTIM, NE YAPTIM BEN?
NE OLUYOR ORADA?
AH!
DUR BAKALIM, VER O TABANCAYI BANA!.. GRANT'IN ORTAKLARI HA!? HA-HA-HA!.
KIMILDARSAN KIZI GEBERTİRİM.. SİZİN DE SONUNUZ ORTAĞINIZINKİ GİBİ OLACAK...
GÖLGE EFENDİ, ŞİMDİ PENCEREYE YANAŞ DA O UĞURSUZ GÖLGENİ GÖREYİM!.
SEN DE POL ONUN YANINA GEÇ...
ŞİMDİ ÖLMEYE HAZIRLAN BAKALIM GÖLGE VE BANA BAK...
ÇÜNKÜ BU SENİN SON HATIRAN OLACAK.... HE HE HE!

EVET... SEN ZATEN KURŞUNLARIN ÖLDÜRÜCÜ SESİNİ DUYMUŞTUN GRANT... O TUZAK GECESİNİ HATIRLIYOR MUSUN, HATIRLIYOR MUSUN?..
KONUŞ SANA GRANT..
ÇABUK OLUN BURDA GÖL DERİNDİR... HİÇ İZ BIRAKMAZ!.
..HANİ YAVAŞ, YAVAŞ HAYATINI KAYBEDİYORDUN.. HATIRLIYOR MUSUN GRANT... SANA NASIL ATEŞ EDEREK VE GÜLELEK SESLENİYORLARDI...
AHHH!
O KORKUNÇ SULARLA TEMASINI HATIRLIYOR MUSUN..?
BİRDENBİRE YARALARININ KAPANDIĞINI, İYİLEŞTİĞİNİ...
...HEMEN KARAYA ÇIKMAYA ÇALIŞMIŞTIN...
SONRA OLANLARI FARKETMİŞTİN GRANT...
ELLERİN, VÜCUDUN, ELBİSELERİN GÖRÜNMEZ OLMUŞTU...
O ZEHİRLİ SULAR BELKİ SENİN HAYATINI KURTARMIŞTI, FAKAT SENİ BİR CANAVAR'a ÇEVİRMİŞTİ...

EVET GRANT. ARTIK SENDEN GÖLGE'den BAŞKA BİR ŞEY KALMIYORDU.. VE SEN...
"SENİ BU HALE GELMENE SEBEP OLAN O ADAMDAN NEFRET, NEFRET EDİYORSUN...
DUR GÖLGE!..
DUR, SANA SEVGİLİNİN ÖNÜNDE BİR KAÇ KURŞUN SIKAYIM...
BANG!
BAK, KURŞUNLARI BİLE HİSSETMİYORSUN..
SANA SEVDİĞİN KADINI, ARKADAŞLARINI VE HERŞEYİNİ KAYBETTİREN O ADAMDAN NEFRET EDİYORSUN... SİLAH VE HİÇ BİR KUVVET ARTIK SENİ DURDURAMAZ...
DAN.. DAN..
DAN.. DAN!!..

YETER!
AH!
KÜT!
SONUN GELDİ!
HAYIR!
HAYIR, HAYIR YAPMA!!.
MERHAMET ET.. YAPMA!.
YALVARIRIM DUR, DUR!.
GÖLGE, GÖLGELER, HER TARAFTA GÖLGELER VAR.. GÖLGELEEEER!.
MERHAMET, MERHAMET!.
HHHHHHHHH!

AHHHHHHHHHH
HHHHHHH!
KORSO ÖLDÜ!. ONU VİCDANININ GÖLGELERİ ÖLDÜRDÜ!! HA-HA-HA..
FAKAT SİZ KİMSİNİZ? SESİNİZ BANA...
ÇOK SEVDİĞİM VE EBEDİYEN KAYBETTİĞİM BİRİNİ HATIRLATIYOR..
GRANT'İ!
EVET MARİYA. TAM ÜSTÜNE BASTIN.. EBEDİYEN BENİ SADECE GÖLGE...
...SADECE GÖLGE BİLİN...
AH. AHAHAH...
AH..AH..AH.
BUNDAN SONRA BİLSİN HER KÖTÜ KİŞİ TARAFIMDAN BİTİKTİR İŞİ!. 1001 ÖZEL'de BULUŞMAK ÜZERE. "GÖLGE"

BULMACA

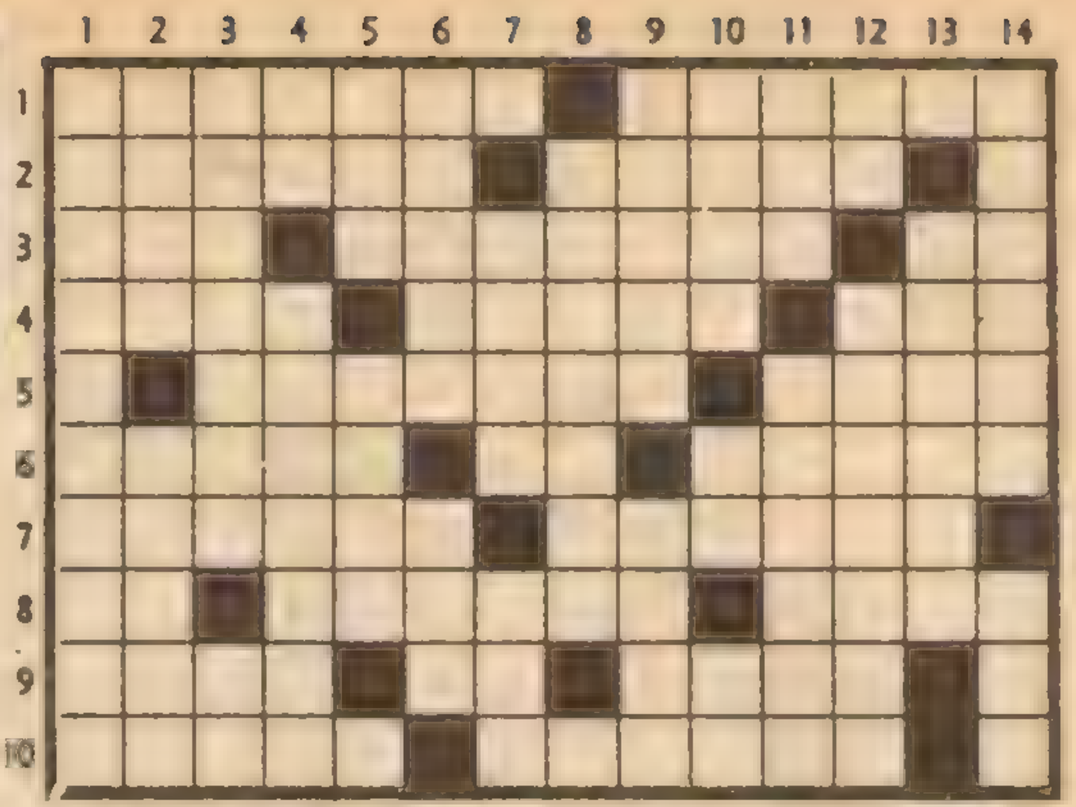

SOLDAN SAĞA: 1- Yazıyla tartışma; Üzerine iplik sarılan delikli bobin. 2- Söylenene karşı gelme; Tatlısu balıklarından. 3- Oku fırlatan; Bağlılık; Askerde selâm borusu. 4- Akanyıldız; Tahtalarda rastlanılan sert kısım; Bir saç hastası. 5- Koyunların akciğerlerinde yerleşen bir asalak ve hastalık ismi; Maliyeye ait. 6- Belirti; Kırmızı; Hiç bitki vermeyen toprak. 7- Keçi yolu; Gizli bir şeyi saklamaktan vazgeçip söyleme. 8- İskambil beyi; Alışıklık; Hozorun başındaki kırmızı et parçası. 9- Gülüşmeye sebep olan söz ve davranış; Bir emir; Tersi Kur.An surelerinden yapılmış derleme. 10- Bir başkent; Kadın ismi.

YUKARIDAN AŞAĞIYA: 1- Osmanlı devrinde yararlık gösteren bir kaptanı derya. 2- Büyük ve süslü çadır; Bıçak bilemeye yarar çelikten bir alet. 3- Lâyık olma; Kelime eki. 4- Rütbesiz asker; Kadın ismi. 5- Emme; Kirin bıraktığı iz. 6- Ergitme; İyi. 7- Altı düz bir çeşit mavna; Tarihte bir devlet. 8- Gösterişsizlik. 9- Orta boy bir şebek cinsi; Yenilenen konu. 11- Tekrarlanan bir sayımın toplamı; Karaciğerinden balıkyağı çıkarına bir hayvan. 12- Çok kısa zaman; Hısımlılık. 13- Ziyan olma yerini doldurma. 14- Bayağılık; İskambilde üstün tutulan kağıt.

BİR FIKRA

Bektaşinin biri, camiyi tenha bularak girmiş rakı içiyormuş. Pencereden içeri bakan biri bunu görünce :

— Tu... utanmaz herif! diye pencereden yüzüne tükürmüş.

Bektaşi hiç istifini bozmadan seslenmiş:

— Elimde mühim işim olmasaydı, ben sana camiye tükürmeyi öğretirdim.

ÇETİN OFSET BASIMEVİ — 27 32 87

MESLEK FALI
DEMİRCİ
BALYOZLA DE-
MIR DÖVERKEN
BAŞ PARMAĞINI-
AVUKAT
SİZİN YÜZÜNÜZDEN
YACAKLAR. HAFTAYI İLK YAR-
DIM HASTANESİNDE GEÇİR-
MENİZ LAZIM. 7 YERİNİZDE
ECZACI
MANLI DURUMLAR
CAMCI
BİR BANKANIN 10x7 mt.
BOYUNDA BÜYÜK DUB-
LE CAMINI TAKARKEN
GAZETECİ
YAZDIĞIN KOFTİ BİR YAZI Y
PİYASADA ŞEKER BUHRAN DOĞACAK
ÇIKSIN.. KOKOREÇ OLMA-
NIN İHTİMALİ DE VAR...
SERVİS TABAKLARINI TEZ-
GAHIN SAĞ TARAFINDAN AL-
MAYA ÇALIŞ VE KATTİYEN
KAZANIN ETRAFINDA DO-
LAŞMA...

HAFTAYA

1001 ÖZEL sayısında

denizler kurdu ve kötülerin amansız düşmanı

KARA KORSAN

BAYİİNİZDEN ARAYINIZ.

CETİN OFSET BASIMEVİ — 27 32 07

1001 ÖZEL

BAŞTANBAŞA RESİMLİ heyecanlı romanlar, seçme kahramanlar, hikâye, şiir, mizah, bilmece bulmaca ve yenilikler DERGİSİDİR.

SAYI: 2 GENÇLİK DERGİSİ 200-kurus

SEVGİLİ 1001 ÖZEL OKUYUCULARI

dergimize

göstermiş olduğunuz büyük ilgi için sevincimizi izah edecek kelime bulamıyoruz.

HEPİNİZE

SONSUZ SEVGİ, SAYGI ve TEŞEKKÜRLER !

1001 ÖZEL

HAFTALIK DERGİ - Sahibi-Hayrettin ÖNDER - Yz.İş Md. Ender AYDINEL
İdare yeri Tasvir Sokak ÇINAR HAN Kat 1 NO. 202 Cağaloğlu İSTANBUL
Telefon - 22 98 08
Türkiye'de [illegible] hakkı SÜPER YAYINEVİ'ne aittir. Neşir Tarihi: 17 2 9[illegible]

REGAN HAYATA DÖNÜŞ

1001 ÖZEL BENZERİ OLMAYAN TEK DERGİDİR

2-4

DİKKAT!

RESİM, KARİKATÜR, ŞİİR, HİKÂYE VE FIKRALARINIZI BİZE GÖNDERİNİZ... KENDİNİZİ TANITMAK İÇİN BU FIRSATI KAÇIRMAYINIZ...
NEŞREDECEĞİZ!

DERGİ ÇOK AMA 1001 ÖZEL GİBİSİ YOK

1001 ÖZEL HER EVİN DERGİSİDİR.

EN HEYACANLI MACERALAR 1001 ÖZEL'de

EN SEÇME KAHRAMANLAR 1001 ÖZEL'de

EN SEÇME KAHRAMANLAR 1001 ÖZEL'de

EN HEYACANLI MACERALAR 1001 ÖZEL'de

ESİRLERİN ZİNCİRLEME İŞLEMLERİ BİTİNCE İMPARATORİÇE LAİLA'NIN BAŞKOMUTANI VANGA'NIN EMRİ İLE BÜTÜN ESİRLER GEMİLERE BİNDİRİLDİ, YOL HAZIRLIKLARI TAMAMLANDIKTAN SONRA GEMİLER İMPARATORİÇENİN SARAYINA BİR AN EVVEL VARMAK İÇİN TAM HIZLA YOLA KOYULDU...

1001 ÖZEL BİR BİLGİ HAZİNESİDİR.

1001 ÖZEL TORUN'un DEDE'sine, DEDE'nin TORUN'una TAVSİYE ETTİĞİ TEK DERGİDİR

1001 ÖZEL DERGİLERİN DERGİSİDİR.

1001 ÖZEL TORUN'un DEDE'sine, DEDE'nin TORUN'una TAVSİYE ETTİĞİ TEK DERGİDİR

1001 ÖZEL DERGİLERİN DERGİSİDİR.

1001 ÖZEL BİR BİLGİ HAZİNESİDİR.

EN SEÇME KAHRAMANLAR 1001 ÖZEL'de

1001 ÖZEL BENZERİ OLMAYAN TEK DERGİDİR

1001 ÖZEL HER EVİN DERGİSİDİR.

DERGİ ÇOK AMA 1001 ÖZEL GİBİSİ YOK

SEVGİLİ OKUYUCULAR.

İDDİA EDİYORUZ!

1001 ÖZEL'in HER SAYI-SINDA YENİ BİR KAHRAMAN VE HEYECAN DOLU BİR MACE-RA BULACAK BİR SONRAKİ SAYISINI BÜYÜK BİR ME-RAK VE SABIRSIZLIKLA BEKLEYECEKSİNİZ.

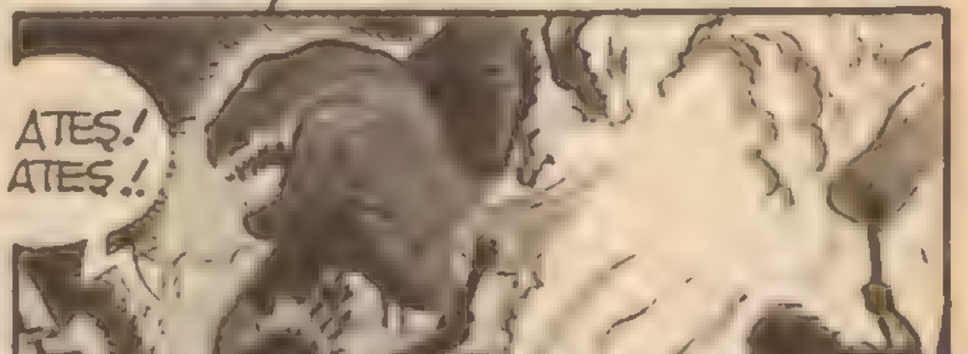

DERGİ ÇOK AMA 1001 ÖZEL GİBİSİ YOK

1001 ÖZEL DERGİLERİN DERGİSİDİR.

1001 ÖZEL TORUN'un DEDE'sine, DEDE'nin TORUN'una TAVSİYE ETTİĞİ TEK DERGİDİR

1001 ÖZEL BİR BİLGİ HAZİNESİDİR.

EN SEÇME KAHRAMANLAR 1001 ÖZEL'de

MİZAH

ERKEKLER...

GEÇEN HAFTA KADINLARI ANNADIN MI BİR GÜZEL İNCELEDİK VE NEŞEMİZİ BULDUK.. ŞİMDİ DE KENDİ CİNSİMİZİ BİRAZ GIDIKLAYALIM DA HANIM OKUYUCULARIMIZIN GÖNLÜ OLSUN.. «TAMAMI MI GÖNÜL HANIM?»

ERKEK NEDİR? NE DEĞİLDİR Kİ.. KÂİNATIN EN MÜKEMMEL VARLIĞIDIR.. TANRI ONU ÖZENE BEZENE YARATIR.. AMA VE LÂKİN KADIN, ONU ÖZENE BEZENE YIPRATIR.. «ÇOK AYIP EDİYOR VALLAYI!..»

ERKEK SABAHTAN AKŞAMA KADAR İŞİNDE ÇALIŞAN, YORGUN ARGIN EVE GELİNCE EKŞİMİK GİBİ YÜZLERLE KARŞILAŞAN, KASABIN, BAKKALIN BORCUNA ALIŞAN, EV SAHİBİ İLE AY SONUNDA YARIŞAN, HER HAREKETİNE BÜTÜN EV HALKI KARIŞAN, YATAĞA GİRİNCE DE MAYIŞAN GARİP BİR YARATIKTIR.. «HER ŞEYE RAĞMEN BİZİM KAHVECİ ALİ OSMAN BEN ERKEĞİM VE ERKEK OLSUN TOPRAKTAN OLSUN DİYOR...ÜSTÜN DE AŞURE YİYOR!..»

KAÇ ÇEŞİT ERKEK VARDIR?

VALLA HEPSİ BİR ÇEŞİTTİR. BU [illegible] ÇEŞİTLERİNİ BULMAK ÇOK [illegible]... [illegible] BAKALIM ŞUNLARIN [illegible] VAKTİMİZ VAR IŞ [illegible]

AYYAŞ ERKEK

HER AKŞAM KAFAYI ÇEKMEDEN YAPAMAZLAR... ÜÇ METRE YAKINLARINDA KİBRİT ÇAKMAK YASAKTIR.. KİMİNİ ARKADAŞLARI UN ÇUVALI GİBİ EVE GETİRİR BIRAKIR, SIZIP KALIRLAR.. KİMİ DE KENDİ PAŞA PAŞA GELİR VE MAYASILLI GÖZ GİBİ BAŞLAR KONUŞMAYA.. BİR GECE ÖNCE ANLATTIKLARINI YENİDEN GEÇER.. DİNLEMEYEN OLURSA EVDE, KIZAR, HELAYA GİDER!..SONRA ZIBARIR.. BAZILARI DA GECE YARISI KALKIP, KARIYI BİR GÜZEL DÖVER, SONRA YİNE UYUR.. «ELİN KIRILSIN HERİF Bİ ŞEYCİKLER DEMEM»

KISKANÇ ERKEK

KENDİNE AİT OLAN KADININ SESİNİ DUYAN OLUR, ONA GÖZ KOYAN OLUR DİYE DEMİR KAFESE KOYMAYA KALKARLAR..

SOKAĞA ÇIKTIKLARINDA, "ETEĞİNİ ÇEK; EŞARBINI TAK, GÖĞSÜNÜ KAPAT, SAĞA-SOLA BAKMA, SEN BANA BAKMA BİLDİĞİNİ YAP" DİYEREK ZAVALLI TAZENİN BURNUNDA GETİRİRLER.. «DELİ Mİ NE?!..»

UYUŞUK ERKEK

EVE GELİR GELMEZ PİJAMALARINI GİYİP, YEMEĞİNİ YİYİP, GAZETESİNİ ALIP BİR KÖŞEYE KIVRILIR.. ÖLDÜK ALLAH BİR [illegible] GİTMEZ.. [illegible] ÇOCUKLARI [illegible] [illegible] ZAMAN [illegible] DİYECEK YOKTUR.. [illegible] BAŞINDA DA UYUŞUKTUR.. BAŞARILI MEMUR OLABİLİR!.. AMA TİCARETE ATILIRSA PAPARAYI BULUR...

[illegible] İLK GECESİNDE HORULDAYANLAR VARDIR VALLA.. «ONA GÖRE LEYLA!..»

SİNİRLİ ERKEK

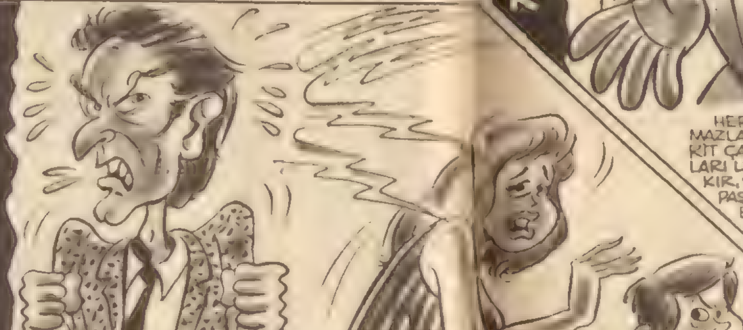

EVDE YEMEĞİN TADINDAN, KAYNANASININ [illegible]NDAN, MİSAFİR KADINDAN, YOLDA YÜRÜYENLERİN ARDINDAN, AKSIRIKTAN, ÖKSÜRÜKTEN, RADYO AÇMAKTAN, KONUŞMAKTAN, SUSMAKTAN, ŞEKERDEN, KAYMAKTAN, TIRNAKSIZ PARMAKTAN VELHASIL HER ŞEYDEN GICIK ALIR. «KALSIN TABİİ BU DA EN NORMAL HAKKIDIR...» DERHAL [illegible], BAĞIRIR ÇAĞIRIR BAZEN TEKME SALLAR... KADININ CANINA TAK DEDİRTİR.. DIŞARDA DA BU YOLLARI YAPANLAR VARDIR... ÇOĞU ZAMAN DAYAK YERLER...

SAPSAL ERKEK

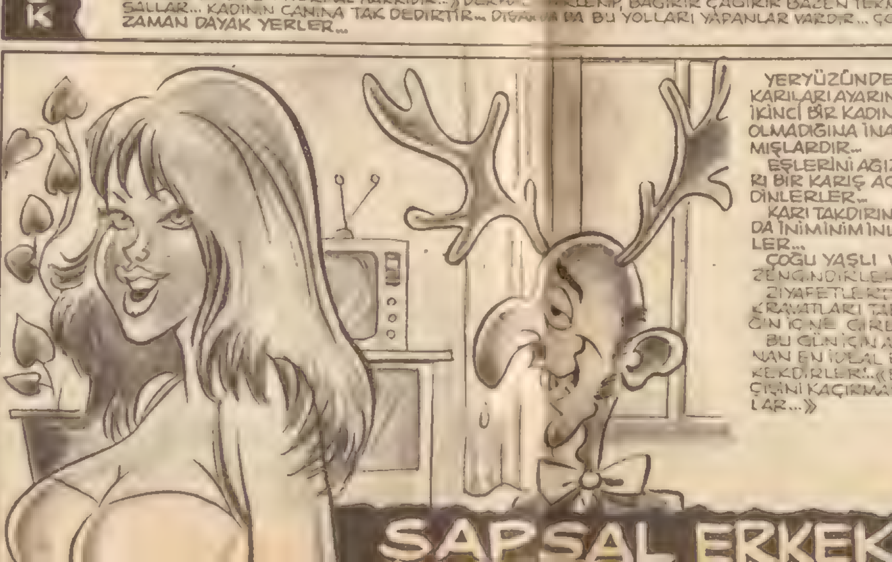

YERYÜZÜNDE KARILARI AYARINDA İKİNCİ BİR KADININ OLMADIĞINA İNANMIŞLARDIR...

EŞLERİNİ AĞIZLARI BİR KARIŞ AÇIK DİNLERLER...

KARI TAKDIRINCA DA İNİMİNİM İNLERLER...

ÇOĞU YAŞLI VE ZENGİNDİRLER..

ZİYAFETLERDE KRAVATLARI TABAĞIN İÇİNE GİRER...

BU GÜN İÇİN [illegible] EN İDEAL ERKEKDİRLER!.. «BİR [illegible] KAÇIRMASALAR...»

YAPIŞKAN ERKEK

SÜLÜK GİBİDİRLER!.. ÜSTLERİNE TUZ DÖKMEK LAZIMDIR... TANIŞMAK İSTEDİKLERİ KADININ AKSARAY'DAN EDİRNE'YE KADAR PEŞİNİ BIRAKMAZLAR... HİÇ LAF KÂR ETMEZ EN İYİSİ POLİS ÇAĞIRMAK YADA BANA BAĞIRMAKTIR... [illegible]

[illegible] ERKEKLER YÜZ BULAMADIKLARI [illegible] YÜZ KERE TELEFON EDERLER, MEKTUP YAZARLAR. YÜZ BULUNCA DA ASTARI ARARLAR VE [illegible] [illegible]LAR!..

DİKKAT! GELECEK HAFTA 1001 ÖZEL GÖBEĞİNE ÇAPKINLAR'I DOĞRUYORUZ.. «HÜSNÜ ARALARINDA SEN DE VARSIN, ONA GÖRE!»

GARİP OLAYLAR

AÇIKGÖZ MARTI

Amerikanın Pasifik kıyısında Lee Ross' ta bir açık hava balıkçı dükkânı vardı. Sahibi senelerden beri martılara her sabah bir kaç balık atmayı adet edinmişti, günün birinde bu martılardan bir tanesi ötekilerden önce gelmeye başladı. Hakkı saydığı balık vaktinde verilmediği takdirde kıyametler koparmaya başlıyordu. Adam zamanla ötekilerden ayırt etmeye çalıştığı bu martıya eskiden ölen çok sevdiği köpeğinin adı olan Homer adını taktı. Homer'in bu hareketinden bir kaç ay sonra balıkçı, dükkânını beş kilometre uzaktaki bir başka yere taşımak mecburiyetinde kaldı. Fakat aradan çok geçmeden bir martı çıkageldi ve kendisinden balık istemeye başladı. Tabii bu martı Homerden başkası değildi. Ayni haftanın pazar günü dükkânı kapalı olan balıkçı evinde biraz kestiriyordu ki, Martıların yemek saatı geldiği sırada Homer, balıkçının çarşıya 3 kilometre uzaklıkta ki evine çıkageldi ve patırtı gürültü ederek balığını istedi. Hemen uyanan balıkçı o anda evde balık olmadığı için ona biraz ekmek verdi.

Bu akıllı martı dükkânın kapalı olduğu günler eve giderek hakkı saydığı balığı istemekte . Buna alışan balıkçı da bu günlerde evinde onun için balık bulundurmaktadır.

Bu olayın doğruluğuna yemin ederek düzünelerle insan tanıklık etmektedir.

UNUTULMAYAN SAHİP

Cleveland'lı John Rogerslin ölümü üzerine komşuları köpeği Scotty'yi evlerine almışlardı. Hayvan bir süre sonra eski sahibini unutmuş göründü ve yeni efendileri ile mesut bir hayat sürmeye koyuldu. Aradan beş yıl geçti ve bir gün Scotty hastalandı ve gece yarısı evden kaçıp ortadan kayboldu, köpeğin kaybolmasından bir kaç gece sonra oyakınlardaki mezarlığın bekçisi birıkabrin üzerinde bir köpek ölüsünün yatmakta olduğunu görerek şaşırmıştır.

Tabii bu köpek Scotty den başkası değildi kabir ise eski efendisine aitti, olayın doğruluğuna tanıklık eden kişiler köpeğin evine 12 kilometre uzaklıktaki mezarlığa o zamana kadar hiç gitmediğini ileri sürmüşlerdir .

GARİP BİR İDAM

Birleşik Amerikanın Kansas City şehrinde bundan on sene önce dünyanın en garip idamlarından biri olmuştu.

Şahane bir Afrika aslanı olan Zimba, sahibi Russel Voelpal-ın evinde büyümüştü, uysal ve yumuşak başlı hayvan tam bir ev kedisi hayatı sürüyor, ateşin önünde yatıyor, yalnız pişmiş et yiyordu.

Günün birinde ilgili makamlar Russel-i Zimba'yı bir hayvanat bahçesine yollamaya mecbur ettiler. Evcil aslan tam bir ay müddetle kafesinin bir köşesinde ağladı, durdu. Başka bir aslan yanına yaklaştımı korku içinde kaçıyor, kafesin önünden geçen her insanın dikkatini çekmek için başvurmadığı çare bırakmıyordu.

Nihayet Russel aslanlarla yaşayamayan ve insanlarla yaşamasına izin verilmeyen Zimba'sının idam edilmesine karar verdi, bu kararı bir çok protesto ve tepkilere yol açtı, ama o bunların hiç birine kulak asmadı. Zimba, hayatının son dakikalarını bir baytarın yanında geçirdi.

Gaz odasına sessiz sedasız ve her şeyden habersiz girdi . Böylece son uykusuna dalarak korkmadığı ve yanlarında yaşamak istediği insanlar tarafından öldürüldü.

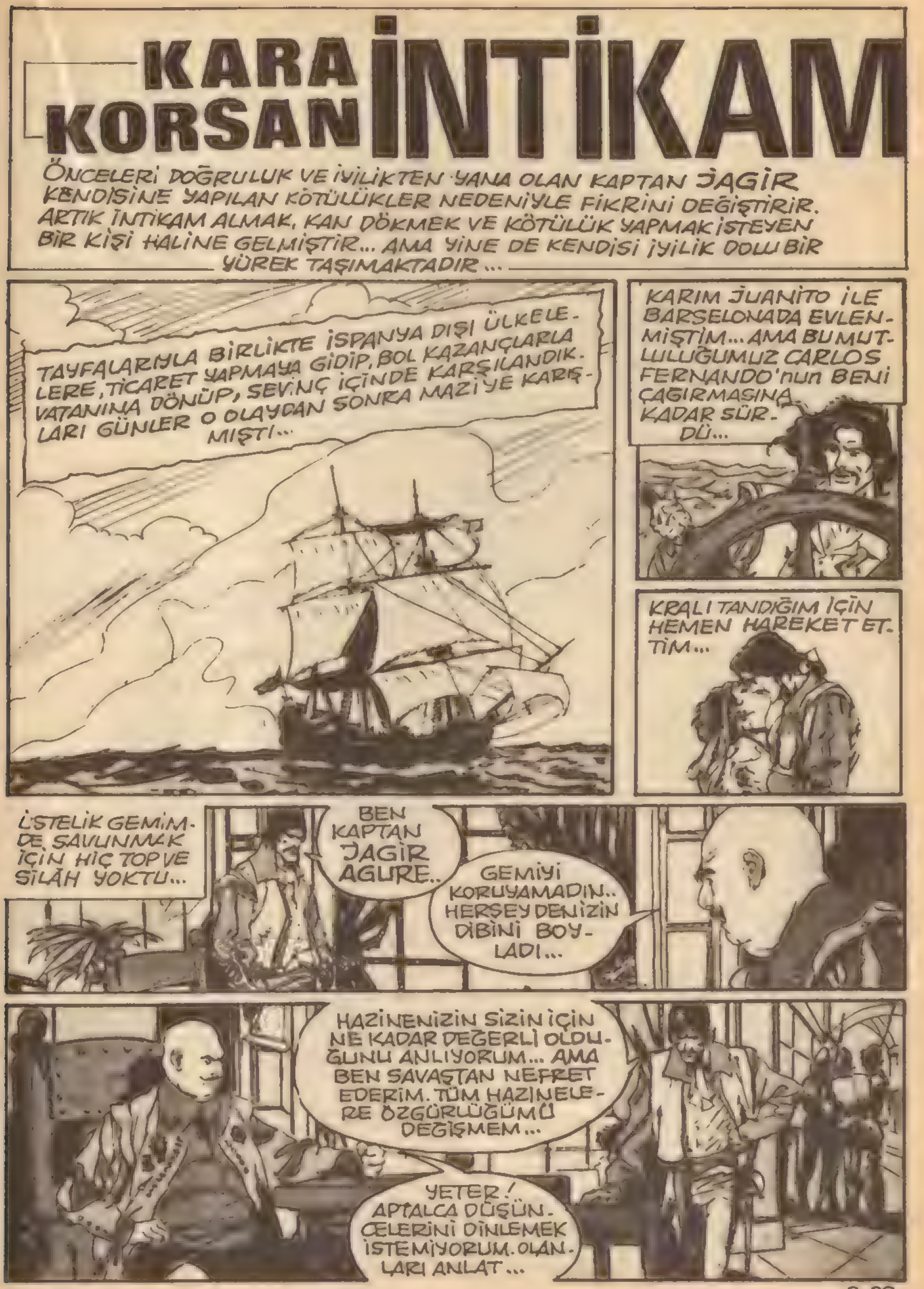

KARA KORSAN
İNTİKAM
ÖNCELERİ DOĞRULUK VE İYİLİKTEN YANA OLAN KAPTAN JAGİR KENDİSİNE YAPILAN KÖTÜLÜKLER NEDENİYLE FİKRİNİ DEĞİŞTİRİR. ARTIK İNTİKAM ALMAK, KAN DÖKMEK VE KÖTÜLÜK YAPMAK İSTEYEN BİR KİŞİ HALİNE GELMİŞTİR... AMA YİNE DE KENDİSİ İYİLİK DOLU BİR YÜREK TAŞIMAKTADIR...
TAYFALARIYLA BİRLİKTE İSPANYA DIŞI ÜLKELERE, TİCARET YAPMAYA GİDİP, BOL KAZANÇLARLA VATANINA DÖNÜP, SEVİNÇ İÇİNDE KARŞILANDIK. O OLAYDAN SONRA MAZİYE KARIŞMIŞTI...
KARIM JUANİTO İLE BARSELONADA EVLENMİŞTİM... AMA BU MUTLULUĞUMUZ CARLOS FERNANDO'nun BENİ ÇAĞIRMASINA KADAR SÜRDÜ...
KRALI TANDIĞIM İÇİN HEMEN HAREKET ETTİM...
İSTELİK GEMİMDE, SAVUNMAK İÇİN HİÇ TOP VE SİLÂH YOKTU...
BEN KAPTAN JAGİR AGURE..
GEMİYİ KORUYAMADIN.. HERŞEY DENİZİN DİBİNİ BOYLADI...
HAZİNENİZİN SİZİN İÇİN NE KADAR DEĞERLİ OLDUĞUNU ANLIYORUM... AMA BEN SAVAŞTAN NEFRET EDERİM. TÜM HAZİNELERE ÖZGÜRLÜĞÜMÜ DEĞİŞMEM...
YETER! APTALCA DÜŞÜNCELERİNİ DİNLEMEK İSTEMİYORUM. OLANLARI ANLAT...

EN HEYACANLI MACERALAR 1001 ÖZEL'de

1001 ÖZEL BENZERİ OLMAYAN TEK DERGİDİR

1001 ÖZEL HER EVİN DERGİSİDİR.

1001 ÖZEL DERGİLERİN DERGİSİDİR.

1001 ÖZEL TORUN'un DEDE'sine, DEDE'nin TORUN'una TAVSİYE ETTİĞİ TEK DERGİDİR

1001 ÖZEL BİR BİLGİ HAZİNESİDİR

EN HEYACANLI MACERALAR 1001 ÖZEL'de

EN SEÇME KAHRAMANLAR 1001 ÖZEL'de

EN HEYACANLI MACERALAR 1001 ÖZEL'de

1001 ÖZEL DERGİLERİN DERGİSİDİR.

1001 ÖZEL HER EVİN DERGİSİDİR.

DERGİ ÇOK AMA 1001 ÖZEL GİBİSİ YOK

1001 ÖZEL BENZERİ OLMAYAN TEK DERGİDİR

1001 ÖZEL TORUN'un DEDE'sine, DEDE'nin TORUN'una TAVSİYE ETTİĞİ TEK DERGİDİR

1001 ÖZEL BİR BİLGİ HAZİNESİDİR

1001 ÖZEL BENZERİ OLMAYAN TEK DERGİDİR

1001 ÖZEL HER EVİN DERGİSİDİR.

DERGİ ÇOK AMA 1001 ÖZEL GIBISI YOK

O GÜN SANDAL BİNİP LİMANI TERKETTİLER... KÜREKLERİ GÜÇLÜ AMERİKAL CONİ ÇEKİYORDU...
ÇOK GEÇMEDEN SİLVİYA VE TAYFALARININ BULUNDUKLARI GEMİYE YANAŞTILAR...
İYİ ADAMLAR SEÇMİŞSİN KAPTAN!
YARDIMINA TEŞEKKÜRLER.
NİÇİN BANA KARŞI ÇOK İYİSİN.
İNANDIĞIM İÇİN.. BELKİ DE SAYENDE HAZİNE BULURUM..
BİRKAÇ SAAT SONRA BÜTÜN HAZIRLIKLAR TAMAMLANDI VE KARAKORSANIN KAPTANLIĞINDA GEMİ DENİZE AÇILDI...
ERTESİ GÜN MEKSİKA YAKINLARINA VARDIKLARINDA BİR GEMİYE RASTLADILAR.. FAKAT KARŞIDAN GELEN GEMİ BİRDEN DURDU VE ACAİP BİR ŞEKİLDE SALLANMAYA BAŞLADI...
GEMİDE...
NE BU FIRTINA TANRIM? GEMİ OYUNCAK GİBİ SALLANIYOR...
DİKKAT! GEMİ YAN YATTI!..
GEMİ YERİNDEN OYNAMIYOR GİBİ... YOL ALAMIYORUZ!!
DEVAMI HAFTAYA...

FIKRA

Küçük bir kız annesine sordu :

— Anne, melekler hakikaten var mı?

— Tabii.

— Sahiden uçabiliyorlar mı?

— Evet.

— Babam hizmetçimize "meleğim" diyor. O da uçar mı?

— O, yarından itibaren uçacak yavrum..

Adamın biri kızdığı bir adamla kavga etmek üzere evine gitmiş. Aradığını bulamayınca kapıya (eşek) yazıp dönmüş. Ev sahibi bunu yapanı anlayıp o da bir tezkere yazıp göndermiş :

— Kapıya attığın imzadan bize geldiğini anladım, bekleriz!

Misafir . ev sahibinin çocuklarından birinin sarışın diğerlerinin siyah saçlı olduğunu görünce hayretini gizleyemedi. Siyah saçlı çocuğa sordu :

— Neye senin saçların siyah olduğu halde kız kardeşininki sarı?

Çocuk, safiyetle cevap verdi :

— O annem saçlarını boyadıktan sonra doğdu da ondan !...

Bankaya çekini bozdurmak istiyen güzel bir kadın gelmişti. Memur çeke bir baktıktan sonra nezaketle sordu.

— Çekiniz tamamdır, Fakat sizi tanımıyoruz. Kendinizi tanıtacak bir şeyiniz var mı?

Kadıncağız kızardı, sonra çekinerek :

— Şey . dedi. Sağ kalçamda bir ben vardır.

TANIMASAYDIM SENİ

Tanımasaydım seni
Sevmeseydim de
Ve bu ızdırapları
Çekmeseydim ömrümce
Fakat kader tanıtmış seni bana
Tanıtmakla kalmamış üstelik
Sevdirmiş te..
Hemde Delicesi..

ŞİİR

ADAK

Sana bir ömür adamıştım,
Çocuksu yıllarımı, nurlandıran güneştin.
Aşkım, sevgim herşeyimdin,
Hayat ne güzeldi o zaman
Bana benden yakındın
Bizi ölüm bile ayıramaz derdin.
Kaderde ölmeden ayrılmak varmış.

ESKİ HAYÂL

Eski hayâli arayacaksın ağlıyarak
Çağıracaksın belki gelir diye...
Göz yaşlarını sileceksin ellerinle
Hayâl edeceksin eski günlerini
Haykıracaksın, hıçkırıklarla ismini
Belki duyar diye...
Karanlıklara bağıracaksın
Hayâlimle konuşacaksın
Belki duyar gelir diye...
Arayacaksın ayak izlerimi yollarda
Belki geçmiştir diye...
Yolculara soracaksın
Hıçrıkacaksın, bağıracaksın
Belki duyar gelir diye.

BULMACA

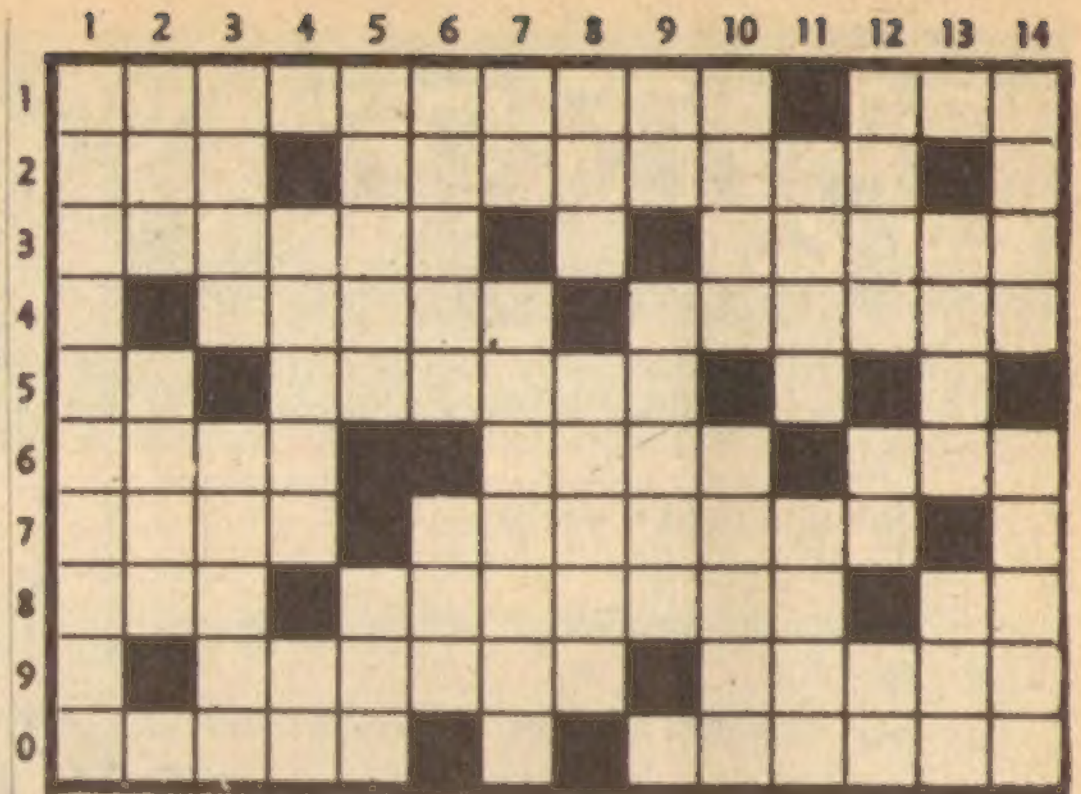

SOLDAN SAĞA: 1- Vatan veya Silistre piyesinin yazarı; Bir otomobil markası. 2- Mareşal bastonu Bir ilçemiz. 3- Göz kapağının kenarındaki kıllar; Çocuk. 4- Erkek ismi; Kadın ismi. 5- Paket bağlamaya yarar; Eskiden Hıristiyan kadınlarına verilen ad. 6- Kurucu; Üniversiteye öğrenci veren okul; Yemin. 7- Hâlâ; Sağgörü. 8- Kendini ağır satma; Taşıtlara yolun açık veya kapalı olduğunu göstermek için renkli levhalarla işaret veren dikme; Valilik yapılan yer. 9- Pek güzel kimse; Arkasından it. 10- Ağırlama; Erkekliğini gidermek.

YUKARIDAN AŞAĞIYA: 1- Kaldırılmış olan tarikatlardan birinin adı. 2- Karşı koyan; Namlusu geniş, eğik kılıç. 3- Askerlikte yürüyüşe geçmek için verilen komut; Bakış. 4- Asya'da bir devletin başkenti; Nota. 5- Otomobil tekerleği değiştirirken kullanılan kaldırıcı aygıt; Gümüş. 6- Çiçeği bahar gibi kullanılan ıtırlı bir bitki; Fena. 7- Birbirinin aynı; Gemi bağlamaya yarayan kalın halat. 8- Bir çeşit börülce; Ekseriyet. 9- İsim; Aktif olmayan. 10- Eskiden tuğgenerale verilen isim; Uyuşturucu bir madde. 11- Dümen kolu; Arttan gelen gün. 12- Akıl tahtası eksik; Bir hayvan; İçine çek. 13- Namaza çağrı; Beraber. 14- Ordudan olmayan silâhlı küçük birlik; Kuşların kanat ve kuyruk tüyü.

GEÇEN SAYIDAKİ BULMACANIN ÇÖZÜMÜ

	1	2	3	4	5	6	7	8	9	10	11	12	13	14
1	P	O	L	E	M	İ	K	■	M	A	K	A	R	A
2	İ	T	İ	R	A	Z	■	S	A	Z	A	N	■	D
3	Y	A	Y	■	S	A	D	A	K	A	T	■	T	İ
4	A	G	A	N	■	B	U	D	A	K	■	K	E	L
5	L	■	K	E	L	E	B	E	K	■	M	A	L	İ
6	E	M	A	R	E	■	A	L	■	Ç	O	R	A	K
7	P	A	T	İ	K	A	■	İ	T	İ	R	A	F	■
8	A	S	■	M	E	L	E	K	E	■	İ	B	İ	K
9	Ç	A	K	A	■	A	T	■	M	A	N	E	■	O
10	A	T	İ	N	A	■	İ	F	A	K	A	T	■	Z

Bir FIKRA

Camide hoca vaiz veriyordu:

— Ey müslümanlar bir yer vardır ki, zengin, fakir, genç, ihtiyar, gamlı, kederli giren şen ve bahtiyar çıkar, neresidir orası bilin bakalım?

Bektaşi arka sıralardan seslenir

— Bilirim hoca efendi, meyhane.

ÇETİN OFSET BASIMEVİ — 27 32 87

MESLEK FALI
HAMAL
SIRTINIZA BU ARA SANDIK YÜKLEMEYİN... İÇİNDE CESET OLMA İHTİMALİ VAR.. BU YÜZDEN BAŞINIZ BELAYA GİRECEK VE NEZARETTE ÜÇ GÜN YATACAKSINIZ. İSHAL OLACAKSINIZ.. SİZİN İÇİN İSTİRAHAT ŞART...
LEKECİ
BİR MÜŞTERİNİN PANTOLONUNU TEMİZLEYEYİM DERKEN ÜSTÜNE ZEYTİNYAĞI DÖKECEK VE ESASLI BİR DAYAK YİYECEKSİN... OH OLSUN!. PANTOLONUN ÜSTÜNDE YALANCI DOLMA YENİLİR Mİ ULAN!!
İŞPORTACI
SATTIĞIN PALAVRA TIRAŞ MAKİNASI YÜZÜNDEN BEŞ KİŞİNİN SURATINDA YARA OLACAK.. HAFTA ORTASINDA SESİNİZ KISILACAK VE ŞANSINIZ AÇILACAK... BELEDİYECİLERE DİKKAT!..
MANAV
KENDİNİ KOLLA HÜSEYİN MOLLA! ÇÜRÜK DOMATESLERİ SOKTUĞUN BİRİ O DOMATESLERLE SENİ SALÇA HALİNE SOKACAK... SALATA OKUMUYORMUŞSUN TEESSÜF EDERİZ!..
JİKLETÇİ
BİR MEYHANEDE SARHOŞUN BİRİ SENİ ARKA TARAFA GÖTÜRMEYE KALKACAK, SAKIN GİTME!.. ZATEN NE DİYE JİKLET SATIYORSUN? JİKLET SATIŞINDAN KAZANDIĞIN PARALARI DAYIN ELİNDEN ALIP TOPAL RECEBİN KAHVESİNDE BARBUT ATIYOR...
NATIR
KESELEDİĞİNİZ ÇOK ŞİŞMAN BİR KADININ BİR TÜRLÜ KİRİNİ ÇIKARAMIYACAK VE HAMAMDA FENALIK GEÇİRECEKSİNİZ.. O KADIN KİM BİLİYOR MUSUNUZ? KÖMÜRCÜ KÖR APTULLAH'IN KARISI!..
KAPTAN
AMAN KAPTAN, SAKIN ARNAVUTKÖY AKINTISINDAN GİTME.. BİR TANKER SENİN MOTORA BİNDİRECEK... BU GÜNLERDE KAHVEDE OTUR. DENİZE ÇIKMA...
OPERATÖR
BU KAÇINCI OLUYOR DOKTOR? BU SEFER DE BİR HASTANIN MİDESİNDE ÇAKMAĞINI UNUTACAKSIN.. SİGARA YAKACAĞIN ZAMAN AKLINA GELECEK... BOŞUNA ADAMI BİR DAHA KESME ÇAKMAĞI HAZMETTİ BİLE...

HAFTAYA

1001 ÖZEL sayısında

gözü pek dev bir kahraman

VARGA

BAYİİNİZDEN ARAYINIZ.

1001
ÖZEL

gelecek cilt
dev kahraman
VARGA

1001 ÖZEL'i

SİZ DE OKUYUNUZ.